正　本

發文方式：郵寄　　檔　　號：
保存年限：

桃園市汽車貨櫃貨運商業同業公會　函

會址：320 桃園市中壢區中正路1282 號
聯絡人：總 幹 事　姚信宗
電話：03-2804160　傳真：03-2804161
網址：tyct.tw
信箱：a0937846102@yahoo.com.tw

受文者：本會各會員

發文日期：中華民國 115 年 09 月 08 日
發文字號：(115) 桃汽櫃貨溥字第 146 號
速別：普通件
密等及解密條件或保密期限：普通
附件：如附件

裝

主旨：函轉財團法人純青社會福利基金會 115 年「優良職業汽車駕駛人子女獎學金」簡章，敬請　查照。

訂

說明：依據財團法人純青社會福利基金會 115.09.01 財純福字第 115 00000054 號函辦理。

正本：本會各會員

線

理事長許崇溥

財團法人和泰純青社會福利基金會　函

受文章 115年9月8日 總號 239

146

地址：105026 台北市松山區光復北路 190 巷 35 號 2 樓
承辦人：張譯方
電話：(02)2717-3899 分機 216
電子信箱：PM@chun-ching.org.tw

受文者：桃園市汽車貨櫃貨運商業同業公會

發文日期：中華民國 115 年 09 月 01 日
發文字號：(115)財純福字第 1150000054 號
速別：普通件
密等及解密條件或保密期限：普通
附件： 115 年「優良職業汽車駕駛人子女獎學金」簡章

主旨：茲檢送本會 115 年「優良職業汽車駕駛人子女獎學金」簡章，請查照。

說明：

一、「優良職業汽車駕駛人子女獎學金」申請時間為 10 月 1 日至 10 月 22 日止。

二、經交通部公路局、臺北市政府交通局、新北市政府交通局、桃園市政府交通局、臺中市政府交通局、臺南市政府交通局、高雄市政府交通局，確認頒發要點無誤，並提供公會電話及聯絡地址。

三、為響應環保，檢附簡章 5 份，如另有申請需求，請至下列網址逕行下載：
https://www.chun-ching.org.tw/charity/scholarship/781

四、請貴單位於 10 月 31 日前，將申請名單列冊送至所屬主管機關進行複審。

正本：中華民國全國駕駛員職業總工會、中華民國汽車運輸業駕駛員全國總工會、中華民國計程車駕駛員工會全國聯合會、中華民國遊覽車客運商業同業公會全國聯合會、中華民國計程車客運商業同業公會全國聯合會、中華民國汽車貨運商業同業公會全國聯合會、臺灣省汽車貨運商業同業公會聯合會、中華民國公共汽車客運商業同業公會全國聯合會、臺灣省汽車貨櫃貨運商業同業公會聯合會、臺灣省汽車路線貨運商業同業公會聯合會、臺灣省遊覽車客運商業同業公會聯合會、臺灣計程車駕駛員職業工會聯合會、臺北市公共汽車客運商業同業公會、臺北市遊覽車客運商業同業公會、臺北市汽車貨運商業同業公會、臺北市計程車客運商業同業公會、臺北市汽車駕駛員職業工會、臺北市計程車駕駛員職業工會、臺北市自備車輛計程車駕駛員職業工會、臺北市汽車貨櫃貨運商業同業公會、新北市計程車駕駛員職業工會、新北市計程車客運商業同業公會、新北市個人計程車駕駛員職業工會、新北市汽車駕駛員職業工會、新北市公共汽車客運商業同業公會、新北市汽車貨運商業同業公會、桃園市公共汽車客運商業同業公會、桃園市遊覽車客運商業同業公會、桃園市汽車駕駛員職業工會、桃園市計程車客運商業同業公會、桃園市計程車駕駛員職業工會、桃園市汽車貨運商業同業公會、桃園市汽車貨櫃貨運商業同業公會、中華民國計程車駕駛員職業工會總會、臺中市計程車客運商業同業公會、臺中市不靠行計程車駕駛員職業工會、臺中市汽車駕駛員職業工會、臺中市計程車駕駛員職業工會、臺中市直轄市計程車客運商業同業公會、臺中縣市計程車駕駛員職業工會、大臺中汽車駕駛員職業工會、大臺中不靠行計程車駕駛員職業工會、臺中市計程車客運服務商業同業公會、臺南市計程車客運商業同業公會、臺南市計程車相關從業人員職業工會、臺南市南瀛計程車客運商業同業公會、大臺南市汽車駕駛員職業工會、高雄市計程車客運商業同業公會、高雄市遊覽車客運商業同業公會、高雄市公共汽車客運商業同業公會、高雄市汽車貨櫃貨運商業同業公會、高雄市汽車貨運商業同業公會、高雄市汽車駕駛員職業工會、高雄市大貨車駕駛職業工會、高雄市聯結車駕駛員職業工會、高雄市直轄市汽車貨運商業同業公會、高雄市直轄市遊覽車客運商業同業公會、高雄市直轄市汽車貨櫃貨運商業同業公會、大高雄汽車駕駛員職業工會、高雄縣計程車駕駛職業工會、高雄市計程車駕駛員職業工會、高雄市計程車無線電台協會、高雄市不靠行計程車駕駛員職業工會、高雄市道路交通安全促進會、高雄市旅遊服務人員職業工會、高雄市個人計程車駕駛員職業工會

董事長 吳南光

許榮溥 9/8

總幹事 姚信宗 9/8

秘書 簡家茵 9/8

優良職業汽車駕駛人子女獎學金

收件日期：115 年 10 月 1 日～ 10 月 22 日止

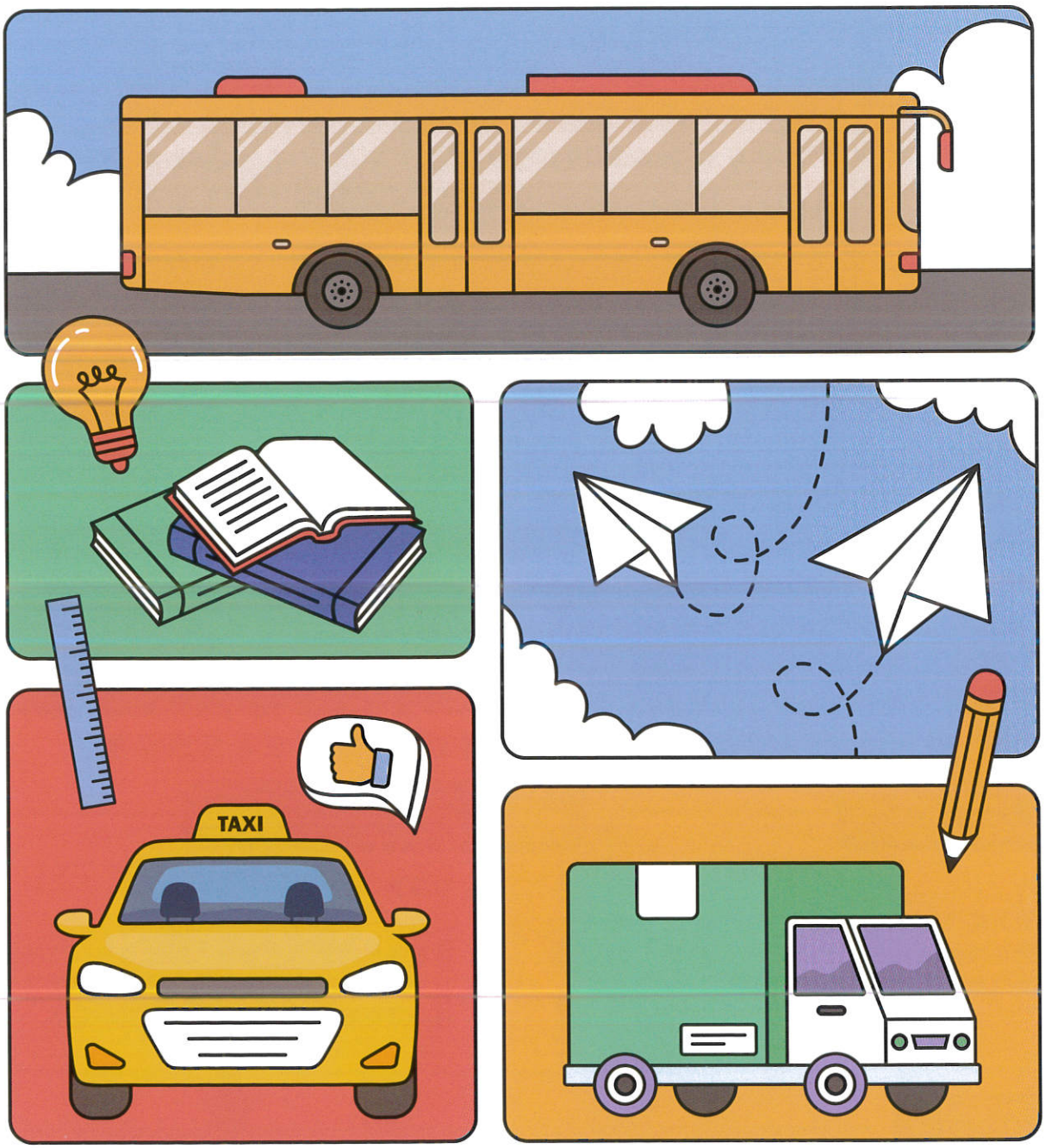

主辦單位：財團法人 和泰純青社會福利基金會

協辦單位：交通部公路局、臺北市政府交通局、新北市政府交通局、桃園市政府交通局
臺中市政府交通局、臺南市政府交通局、高雄市政府交通局、和泰汽車股份有限公司

優良職業汽車駕駛人子女獎學金

頒發要點

1. 和泰純青基金會為加強道路交通安全宣導，鼓勵職業汽車駕駛人遵守交通安全相關法規以促進行車安全，提供優良職業汽車駕駛人子女獎學金。

2. 職業汽車駕駛人：是指計程車、遊覽車、汽車貨運、市區客運、公路客運、汽車路線貨運、汽車貨櫃貨運等職業汽車駕駛人。

3. 頒發對象：現就讀國內教育主管機關立案之公私立學校，並經交通部公路局、臺北市、新北市、桃園市、臺中市、臺南市、高雄市政府，依促進道路交通安全獎勵辦法第3條規定，選拔當選最近三屆(112-114年度)優良駕駛人在學子女。

4. 獎學金分配方式如下：

類別	114學年度符合成績		名額	獎學金
一般學生	大專以上	學科總平均70分(含)以上 (以學年計)	250名	30,000元
	高中(職)	學科總平均75分(含)以上 (以學年計)	120名	15,000元
	國中	學科總平均80分(含)以上 (以學年計)	100名	10,000元
身心障礙學生	大專以上			30,000元
	高中(職)			15,000元
	國中			10,000元

※ 身心障礙學生提供身心障礙證明，無須提供成績單。

※ 專一到專三申請類別為高中職，專四到專五申請類別為大專以上。

※ 若成績單上看不出是否還在學，請附上學生證及在學證明。

※ 成績單若是採用GPA方式，需附上GPA換算成績表，未附者不予受理。

官網

官網下載列印：申請表&個人資料提供同意書

申請程序

STEP 1 步驟一：提出申請

由該管公路(交通)主管機關轉請公(工)會分別通知轄區內近三屆(112-114年度)當選優良職業汽車駕駛人提出申請。

STEP 2 步驟二：檢附申請文件乙份

※ 申請資料不齊全者不予受理

- ☐ 1. 申請表
- ☐ 2. 個人資料提供同意書
- ☐ 3. 當選優良職業汽車駕駛人獎狀及戶口名簿影本
- ☐ 4. 114學年度成績單影本(身心障礙學生免提供)
- ☐ 5. 身心障礙學生需加附身心障礙證明影本

STEP 3 步驟三：寄出

※ 收件日期：115/10/01-10/22止 (以郵戳為憑)

- 獲選為交通部公路局之優良職業汽車駕駛人，請向所屬公(工)會申請，由公(工)會彙整後寄送交通部公路局辦理。
- 臺北市、新北市、桃園市、臺中市、臺南市、高雄市，請逕向各市政府交通局申請。

※ 獎學金由該管公路(交通)主管機關分別辦理初審，初審結果及申請人子女在學成績，依序列冊函送本會辦理複審。

優良職業汽車駕駛人子女獎學金 申請表

類別：□國中 □高中(職) □大專以上

地區：□臺北市 □新北市 □桃園市 □臺中市 □臺南市 □高雄市 □其他地區

申請駕駛人資料

申請人姓名		性　　別		出生年月日(民國)	年　月　日
聯絡電話	日: 夜:	行動電話		當選年度 駕駛車種	
戶籍地址					
通訊地址					
申請人簽章					

申請駕駛人子女資料

子女姓名		性　　別		出生年月日(民國)	年　月　日
聯絡電話	日: 夜:	行動電話		□目前就讀　　年級 □已於當年度畢業	
就讀學校					
學科成績 (身心障礙學生免提供)	114學年度	上學期：　分	下學期：　分	平均：　分	

以下欄位申請人免填

所屬單位公(工)會簽核簽章		審核結果	□合格　□不合格 初審意見：
備　　註	檢附文件(各乙份)： 1. 申請表 2. 個人資料提供同意書 3. 當選優良職業汽車駕駛人獎狀影本 4. 戶口名簿影本 5. 114學年度成績單影本(身心障礙學生免提供) 6. 身心障礙學生需加附身心障礙證明影本 ※ 申請資料不齊全者不予受理		申請須知： 1. 獲選交通部公路局之優良職業汽車駕駛人，請逕向所屬公(工)會申請，由公(工)會彙整後寄送交通部公路局辦理。 2. 臺北市逕向臺北市政府交通局申請。 3. 新北市逕向新北市政府交通局申請。 4. 桃園市逕向桃園市政府交通局申請。 5. 臺中市逕向臺中市政府交通局申請。 6. 臺南市逕向臺南市政府交通局申請。 7. 高雄市逕向高雄市政府交通局申請。 申請者請向以上七個單位其中一個申請，不得重複申請。 本表格僅限一人申請使用(可影印使用)。 收件日期：115/10/01-10/22止(以郵戳為憑)。

主辦單位：財團法人 和泰純青社會福利基金會

協辦單位：交通部公路局、臺北市政府交通局、新北市政府交通局、桃園市政府交通局、臺中市政府交通局、臺南市政府交通局、高雄市政府交通局
和泰汽車股份有限公司

公(工)會一覽表

中華民國全國駕駛員職業總工會	02-2558-8246
中華民國汽車運輸業駕駛員全國總工會	02-2659-9999
中華民國計程車駕駛員工會全國聯合會	02-7720-0900
中華民國遊覽車客運商業同業公會全國聯合會	02-2361-1091
中華民國計程車客運商業同業公會全國聯合會	02-2767-3150
中華民國汽車貨運商業同業公會全國聯合會	02-2702-6023
臺灣省汽車貨運商業同業公會聯合會	02-2755-6498
中華民國公共汽車客運商業同業公會全國聯合會	02-2371-4213
臺灣省汽車貨櫃貨運商業同業公會聯合會	02-2370-2103
臺灣省汽車路線貨運商業同業公會聯合會	02-2983-0040
臺灣省遊覽車客運商業同業公會聯合會	02-2361-9858
臺灣計程車駕駛員職業工會聯合會	04-2524-0066
臺北市公共汽車客運商業同業公會	02-2708-5976
臺北市遊覽車客運商業同業公會	02-2772-3753
臺北市汽車貨運商業同業公會	02-2506-7514
臺北市計程車客運商業同業公會	02-2767-3150
臺北市汽車駕駛員職業工會	02-2659-9999
臺北市計程車駕駛員職業工會	02-2771-5440
臺北市自備車輛計程車駕駛員職業工會	02-2303-1199
臺北市汽車貨櫃貨運商業同業公會	02-2377-0836
新北市計程車駕駛員職業工會	02-2962-8458
新北市計程車客運商業同業公會	02-2951-1923
新北市個人計程車駕駛員職業工會	02-2689-9797
新北市汽車駕駛員職業工會	02-2688-6661
新北市公共汽車客運商業同業公會	02-2301-0428
新北市汽車貨運商業同業公會	02-2688-6116
桃園市公共汽車客運商業同業公會	03-375-7025
桃園市遊覽車客運商業同業公會	03-332-3567
桃園市汽車駕駛員職業工會	03-375-7803
桃園市計程車客運商業同業公會	03-332-3549
桃園市計程車駕駛員職業工會	0973-869-944
桃園市汽車貨運商業同業公會	03-332-3587
桃園市汽車貨櫃貨運商業同業公會	03-280-4160

中華民國計程車駕駛員職業工會總會	04-2524-0033
臺中市計程車客運商業同業公會	04-2233-8649
臺中市不靠行計程車駕駛員職業工會	04-2280-0289
臺中市汽車駕駛員職業工會	04-2313-1501
臺中市計程車駕駛員職業工會	04-2376-4683
臺中市直轄市計程車客運商業同業公會	04-2528-8733
臺中縣市計程車駕駛員職業工會	04-2528-8733
大臺中汽車駕駛員職業工會	04-2522-3907
大臺中不靠行計程車駕駛員職業工會	04-2512-0986
臺中市計程車客運服務商業同業公會	04-2233-8649
臺南市計程車客運商業同業公會	06-215-7777
臺南市計程車相關從業人員職業工會	06-260-8262
臺南市南瀛計程車客運商業同業公會	06-635-1053
大臺南市汽車駕駛員職業工會	06-632-3014
高雄市計程車客運商業同業公會	07-201-1734
高雄市遊覽車客運商業同業公會	07-286-4579
高雄市公共汽車客運商業同業公會	07-241-2446
高雄市汽車貨櫃貨運商業同業公會	07-251-3195
高雄市汽車貨運商業同業公會	07-241-4143
高雄市汽車駕駛員職業工會	07-222-7995
高雄市大貨車駕駛職業工會	07-841-7473
高雄市聯結車駕駛員職業工會	07-841-4508
高雄市直轄市汽車貨運商業同業公會	07-763-4728
高雄市直轄市遊覽車客運商業同業公會	07-777-3568
高雄市直轄市汽車貨櫃貨運商業同業公會	07-763-8688
大高雄汽車駕駛員職業工會	07-353-0635
高雄縣計程車駕駛職業工會	07-742-8528
高雄市計程車駕駛員職業工會	07-222-6676
高雄市計程車無線電台協會	07-379-0388
高雄市不靠行計程車駕駛員職業工會	07-711-9780
高雄市個人計程車駕駛員職業工會	07-335-9955
高雄市道路交通安全促進會(大發駕訓班)	07-719-5599
高雄市旅遊服務人員職業工會	07-381-5072

各公路交通主管機關聯絡資料

交通部公路總局
臺北市萬華區東園街65號
02-2307-0123

臺北市政府交通局
臺北市信義區市府路1號6樓西北區
02-2720-8889

新北市政府交通局
新北市板橋區中山路1段161號10樓
02-2960-3456

桃園市政府交通局
桃園市桃園縣府路1號8樓
03-332-2101

臺中市政府交通局
臺中市西區民權路101號
04-2228-9111

臺南市政府交通局
臺南市安平區永華路二段6號
06-299-1111

高雄市政府交通局
高雄市新興區中正三路25號8樓
07-229-9525

和泰純青基金會
臺北市松山區光復北路190巷35號2樓
02-2717-3899

官網

財團法人
和泰純青社會福利基金會

個人資料提供同意書

1. 本會(財團法人和泰純青社會福利基金會)為主辦單位與協辦單位(交通部公路局、臺北市政府交通局、新北市政府交通局、桃園市政府交通局、臺中市政府交通局、臺南市政府交通局、高雄市政府交通局、各所屬公(工)會)取得您個人資料。目的在於辦理優良職業汽車駕駛子女獎學金，本會蒐集、處理及使用您個人資料是受到個人資料保護法及相關法令之規範。

2. 本次蒐集與使用您的個人資料如「優良職業汽車駕駛子女獎學金申請表」所列，包含姓名、性別、出生年月日、連絡電話、行動電話、戶籍地址、通訊地址、當選優良職業汽車駕駛人獎狀影本、戶口名簿影本、駕駛人子女的成績單或身心障礙證明影本，或其他得以直接或間接識別您個人之資料。

3. 本會與協辦單位將於蒐集目的之存續期間合理利用您個人資料。

4. 您可依個人資料保護法，就您個人資料向本會：(1)請求查詢或閱覽、(2)製給複製本、(3)請求補充或更正、(4)請求停止蒐集、處理及利用或(5)請求刪除。您因行使上述權利而導致對您的權益產生減損時，本會不負相關賠償責任。另依個人資料保護法第 14 條規定，本會得酌收行政作業費用。但因本會執行職務或業務所必需者及受其他法律所規範者，本會得拒絕之。

5. 本同意書如有未盡事宜，依個人資料保護法或其他相關法規之規定辦理。

6. 您瞭解此一同意書符合個人資料保護法及相關法規之要求，具有書面同意本會蒐集、處理及使用您個人資料之效果。

□我已詳閱本同意書，瞭解並同意受同意書之拘束（請打勾）

立同意書人:_____(本人簽名)

中　華　民　國　　年　　月　　日