正　本

發文方式：郵寄　　檔　　號：
保存年限：

桃園市汽車貨櫃貨運商業同業公會　函

會址：320 桃園市中壢區中正路 1282 號
聯絡人：總幹事　姚信宗
電話：03-2804160　傳真：03-2804161
網址：tyct.tw
信箱：a0937846102@yahoo.com.tw

受文者：本會各會員

發文日期：中華民國 115 年 06 月 05 日
發文字號：(115) 桃汽櫃貨溥字第 089 號
速別：普通件
密等及解密條件或保密期限：普通
附件：如附件

裝

主旨：函轉開會事由「台 61 線中彰大橋改善工程」第四階段交通維持設施兌明暨交通維持計畫(含交通事故處理)(第 2 次修訂本)審查會，敬請　查照。

訂

說明：依據台中工務段 115.06.03 中分局單中字第 1155016338 號函辦理。

正本：本會各會員

線

理事長許崇溥

出席者

檔　號：
保存年限：

收文章 115年6月5日 總號 149

交通部公路局中區養護工程分局臺中工務段　開會通知單

32049
桃園市中壢區中正路1282號

受文者：桃園市汽車貨櫃貨運商業同業公會

發文日期：中華民國115年6月3日
發文字號：中分局單中字第1155016338號
速別：普通件
密等及解密條件或保密期限：
附件：如備註(歷次階段交通維持設施圖面1份)

開會事由：「台61線中彰大橋改善工程」第四階段交通維持設施說明暨交通維持計畫(含交通事故處理)(第2次修訂本)審查會

開會時間：115年6月12日(星期五)上午9時30分

開會地點：臺中工務段2樓會議室(臺中市大肚區沙田路2段356巷6號)

主持人：廖段長瑞仕

聯絡人及電話：游雪禎 04-26992580 分機106

出席者：臺灣港務股份有限公司臺中港務分公司、經濟部產業園區管理局臺中港關連產業園區服務中心、經濟部產業園區管理局彰濱產業園區服務中心、經濟部產業園區管理局臺中產業園區服務中心、經濟部產業園區管理局全興產業園區服務中心、臺中市政府交通局、臺中市政府警察局、臺中市政府警察局烏日分局、臺中市龍井區公所、彰化縣政府工務處、彰化縣警察局和美分局、彰化縣伸港鄉公所、中華民國汽車貨運商業同業公會全國聯合會、中華民國汽車貨櫃貨運商業同業公會全國聯合會、台灣省汽車貨櫃貨運商業同業公會全國聯合會、中華民國汽車貨運商業同業公會全國聯合會、台北市汽車貨運商業同業公會、新北市汽車貨運商業同業公會、桃園市汽車貨運商業同業公會、台中市汽車貨運商業同業公會、台中市汽車貨運商業同業公會、台南市汽車貨運商業同業公會、高雄市汽車貨運商業同業公會、高雄市汽車貨運商業同業公會、基隆市汽車貨櫃貨運商業同業公會、新北市汽車貨櫃貨運商業同業公會、臺北市汽車貨櫃貨運商業同業公會、桃園市汽車貨櫃貨運商業同業公會、苗栗縣汽車貨櫃貨運商業同業公會、台中市汽車貨櫃貨運商業同業公會、台中市汽車貨櫃貨運商業同業公會、彰化縣汽車貨櫃貨運商業同業公會、雲林縣汽車貨櫃貨運商業同業公會、嘉義市汽車貨櫃貨運商業同業公會、台南縣汽車貨櫃貨運商業同業公會、高雄市汽車貨櫃貨運商業同業公會、高雄市汽車貨櫃貨運商業同業公會、台灣世曦工程顧問股份有限公司、肖大工程顧問有限公司、春原營造股份有限公司中彰大橋工務所

列席者：本分局工務科、交通管理及控制中心、職安科

副本：

備註：

一、旨揭工程主體工程即將完成，為辦理台61線工區前後引道中央隔欄復原，增加第四階段交維改道作業，辦理交維計畫進版，故召開本次說明暨計畫審查會議。

二、檢附歷次階段交通維持設施圖面供參。

三、請廠商於會中針對後續施工項目、第四階段交維設施擺設及預計施工所需時間與期程辦理簡報說明。

交通部公路局臺中工務段
中區養護工程分局

理事長許宏源

總幹事姚信宏

秘書簡家茵

台61線中彰大橋改善工程

－交維設施佈設圖說

主　辦　機　關：交通部公路局中區養護工程分局

監　造　單　位：交通部公路局中區養護工程分局 -臺中工務段

施　工　單　位：春原營造股份有限公司

施　工　單　位：道勤工程顧問有限公司

115年05月

臺61線

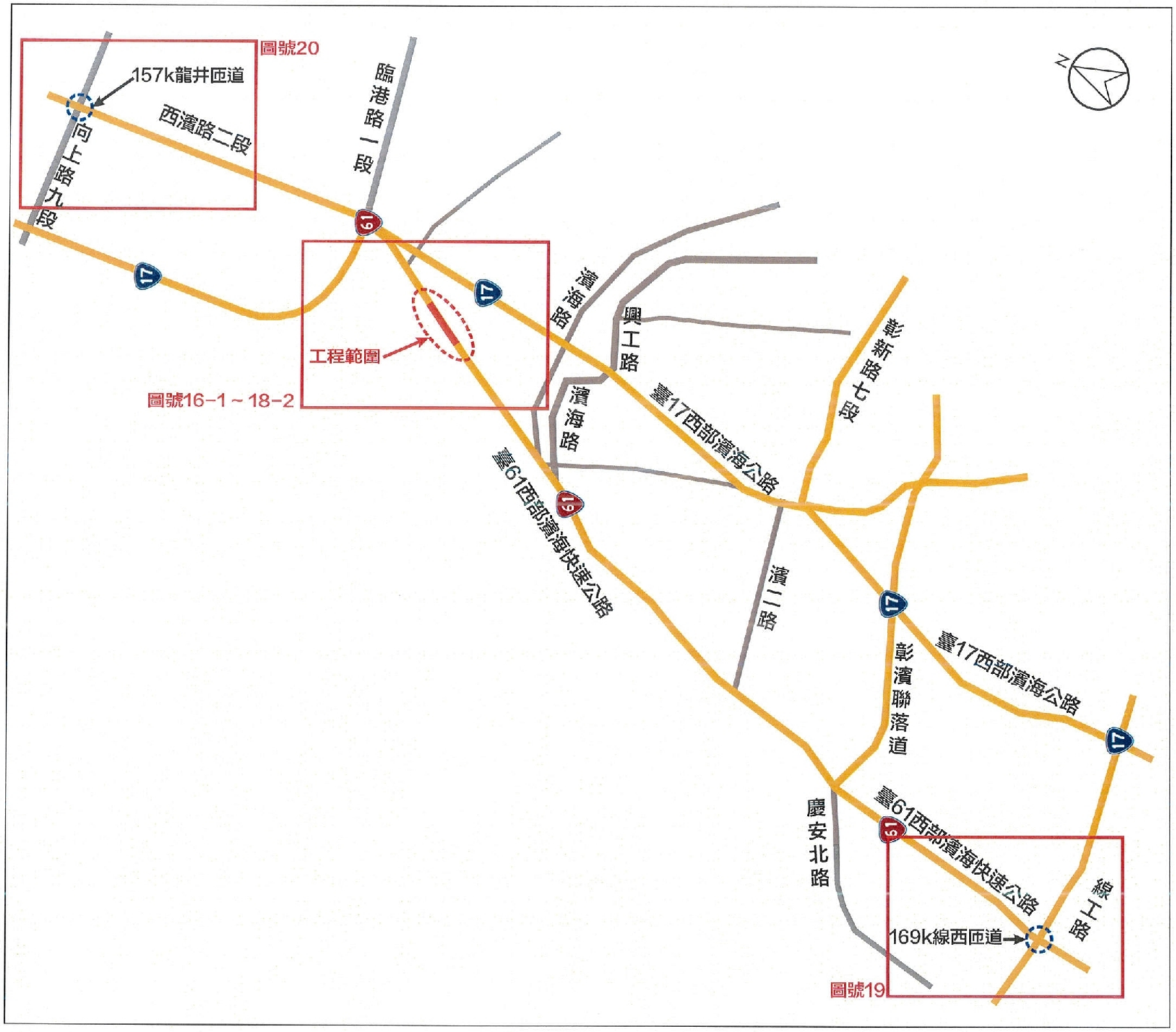

技師執業圖記

工程名稱													
台61中彰大橋改善工程	臺61線索引圖	道勤工程顧問有限公司	繪圖		設計		比例尺	如圖示	修正	日期	說明	核准	圖號 15
			核對		審核		日期	111.10					張號

變更前

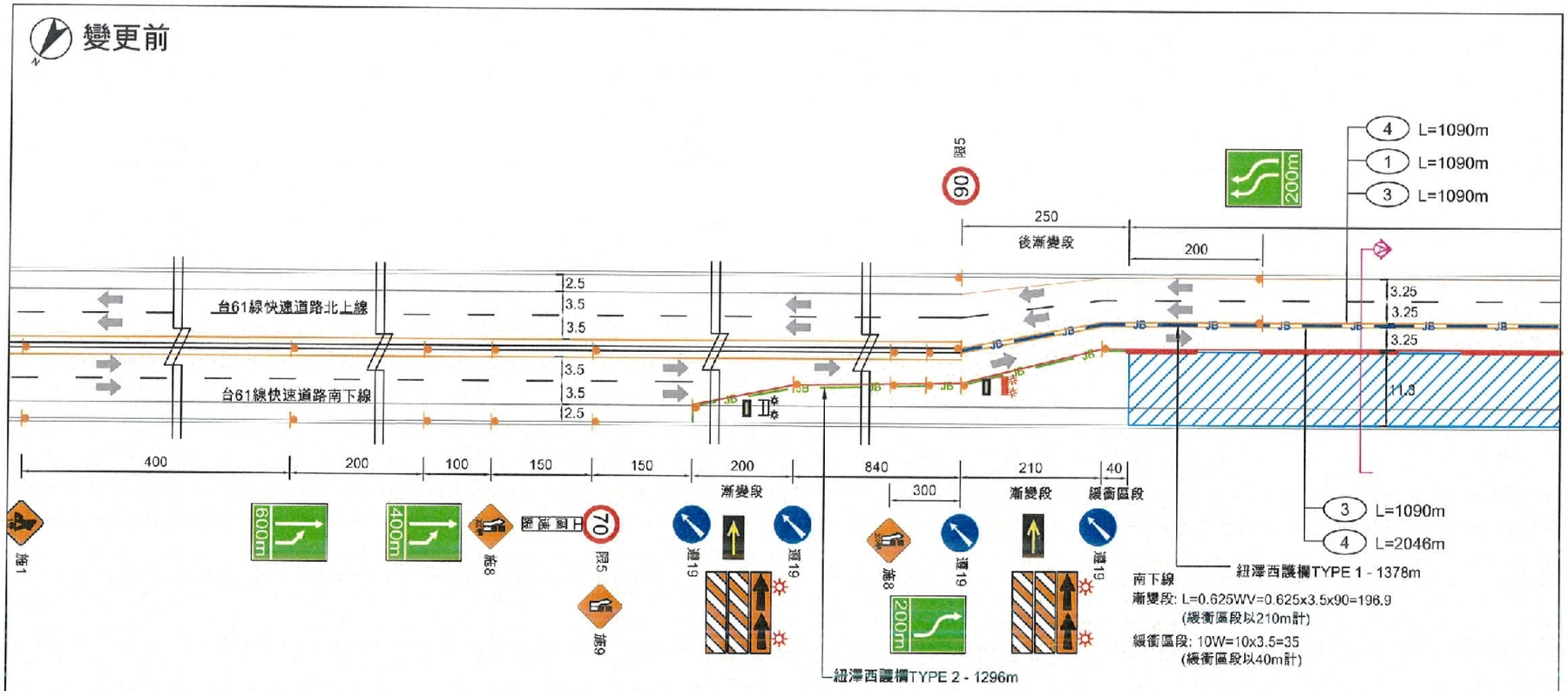

變更後

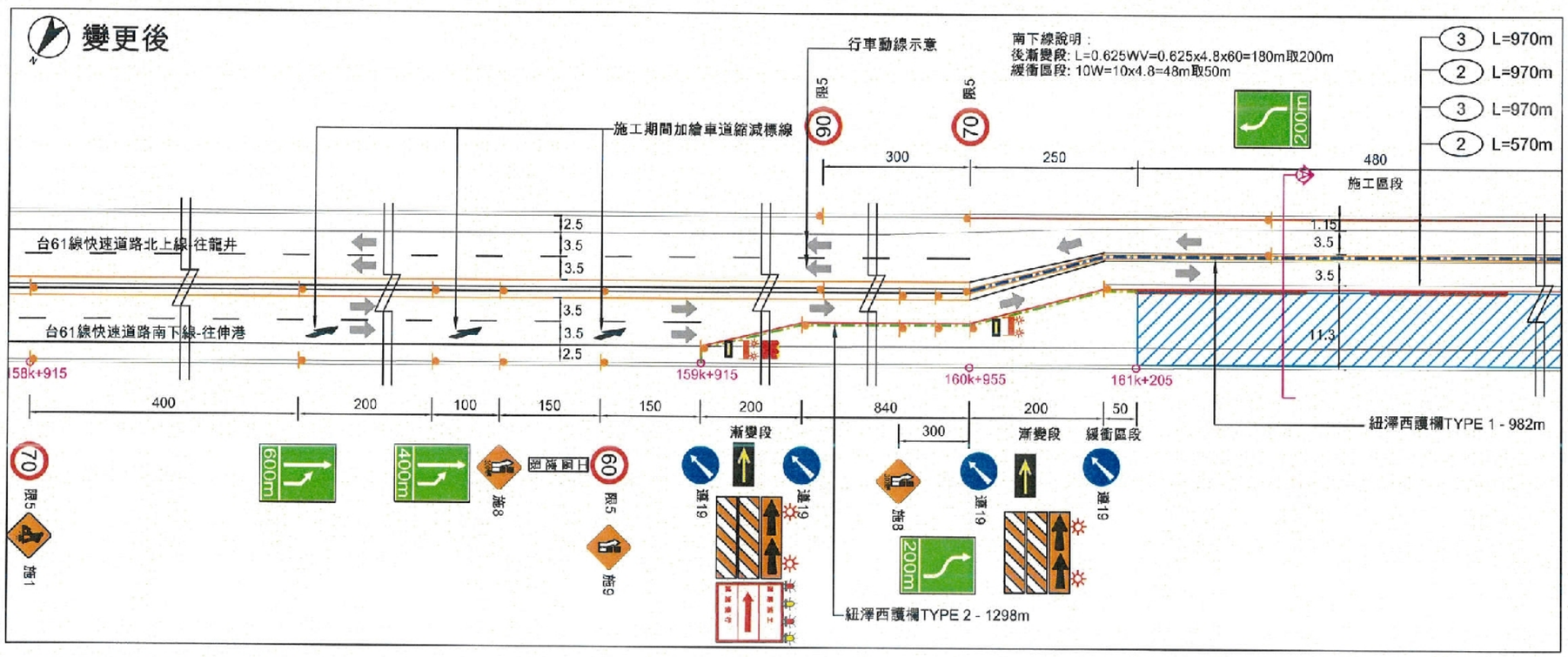

臺61線快速道路施工前斷面圖

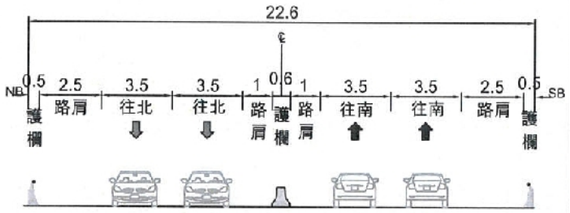

臺61線快速道路變更前斷面圖

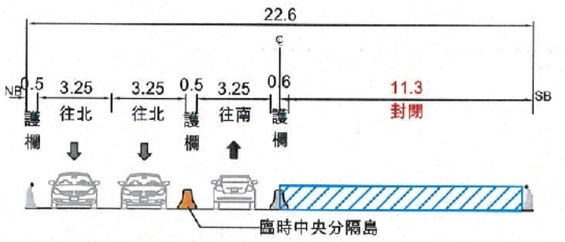

臺61線快速道路變更後斷面圖

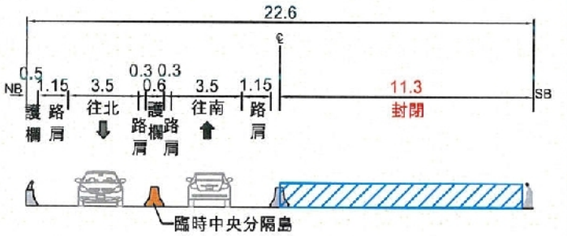

施工說明:
1.拆除舊橋、施作橋樑。
2.封閉南下車道。
3.施工天數：493日曆天。
4.單位：公尺。
備註：(1) 標線樣式請參閱圖號34，標線詳圖。

圖例	項目
	棋手
	施工區
	紐澤西護欄TYPE 1
	紐澤西護欄TYPE 2
	舊有中央隔欄
	警示燈
	預告警示箭頭標誌
	活動式拒馬
	標誌
	速限標誌
	施工標誌
	行車動線示意
	燈箱

技師執業圖記

工程名稱													
台61中彰大橋改善工程	第一階段施工中之交通維持平面佈設圖(一)	道勤工程顧問有限公司	繪圖		設計		比例尺	如圖示	修正	日期	說明	核准	圖號 16-1
			核對		審核		日期	111.10					張號

變更前

北上線
漸變段: L=0.625WV=0.625x3.5x90=196.9
(緩衝區段以320計)
緩衝區段: 10W=10x3.5=35
(緩衝區段以40m計)

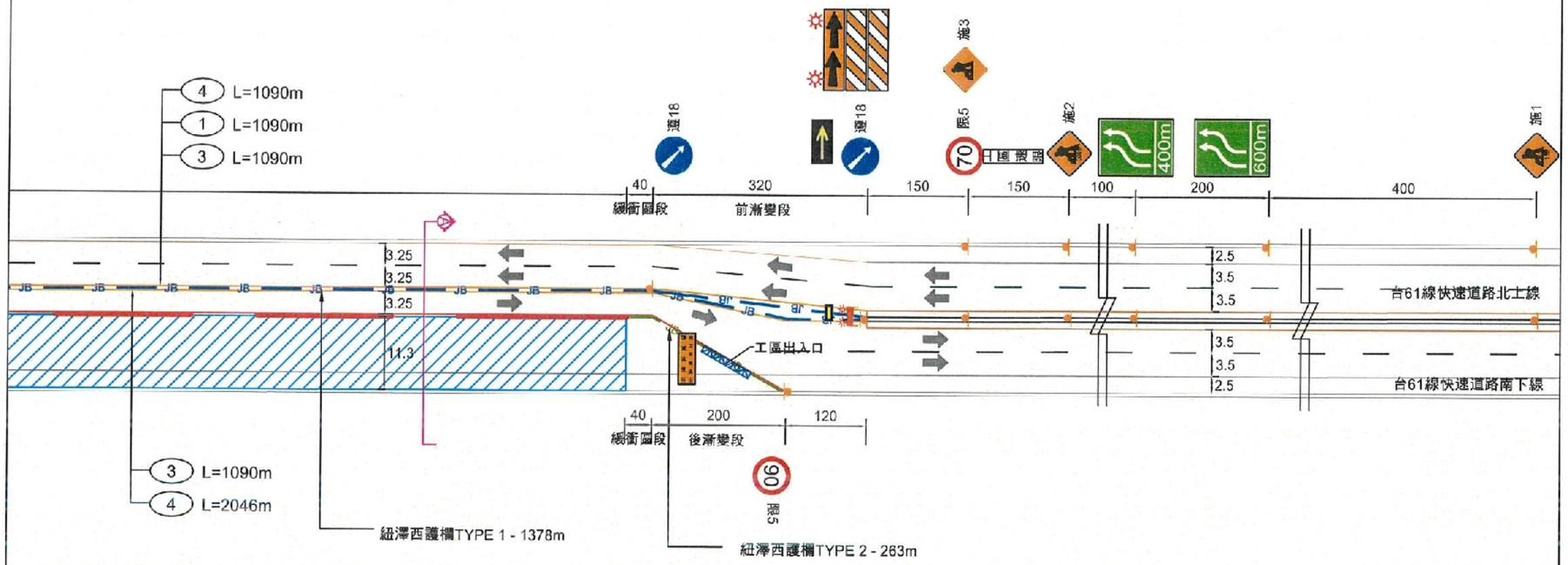

變更後

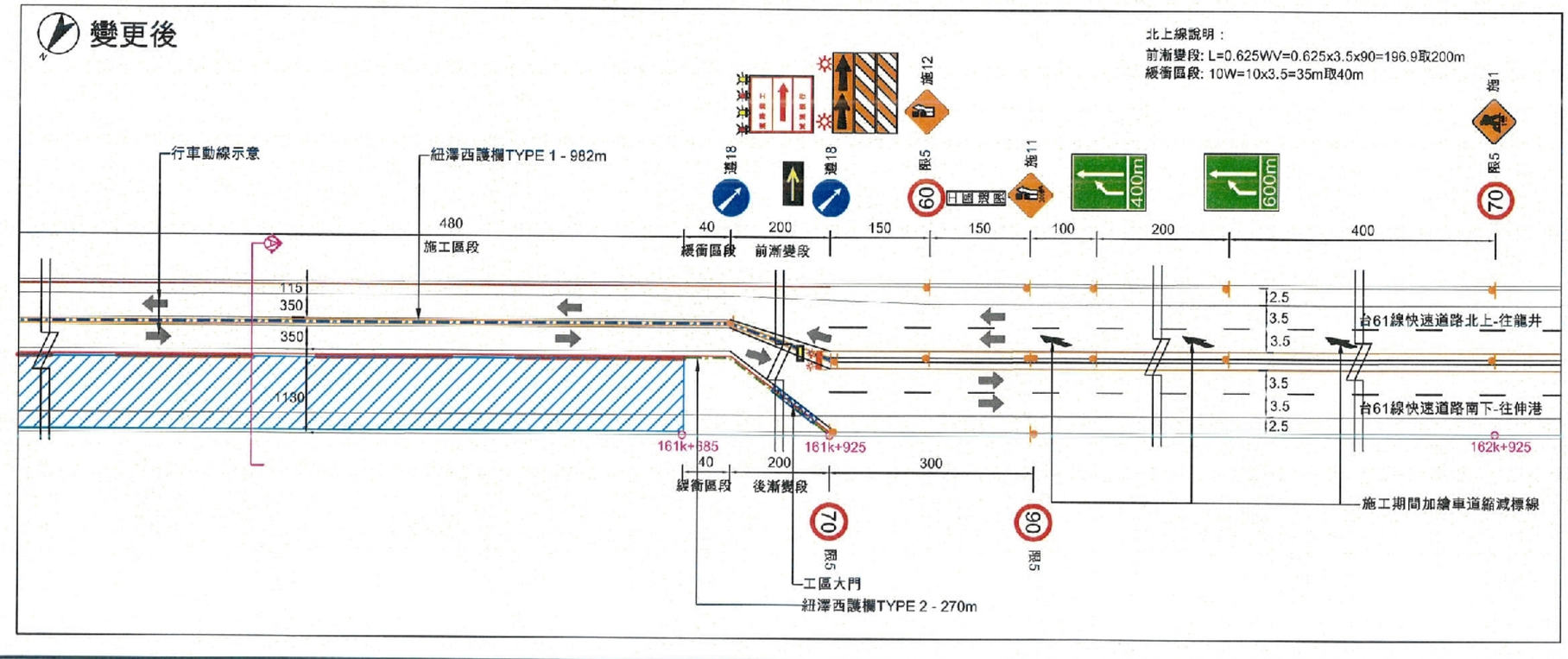

Ⓐ 臺61線快速道路施工前斷面圖

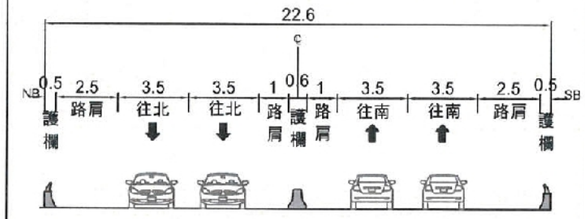

Ⓐ 臺61線快速道路變更前斷面圖

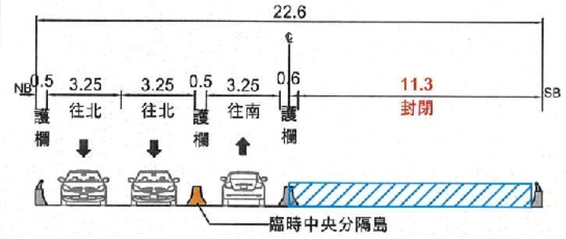

Ⓐ 臺61線快速道路變更後斷面圖

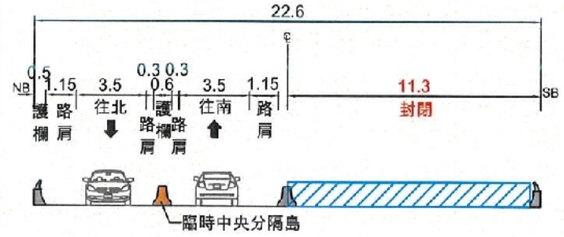

施工說明:
1.拆除舊橋、施作橋樑。
2.封閉南下車道。
3.施工天數：493日曆天。
4.單位：公尺。
備註：① 標線樣式請參閱圖號34，標線詳圖。

圖例	項目
	旗手
	施工區
	紐澤西護欄TYPE 1
	紐澤西護欄TYPE 2
	舊有中央隔欄
	警示燈
	預告警示箭頭標誌
	活動式拒馬
	標誌
	速限標誌
	施工標誌
	行車動線示意
	燈箱

技師執業圖記

工程名稱													
台61中彰大橋改善工程	第一階段施工中之交通維持平面佈設圖(二)	道勤工程顧問有限公司	繪圖		設計		比例尺	如圖示	修正	日期	說明	核准	圖號 16-2
			核對		審核		日期	111.10					張號

變更前

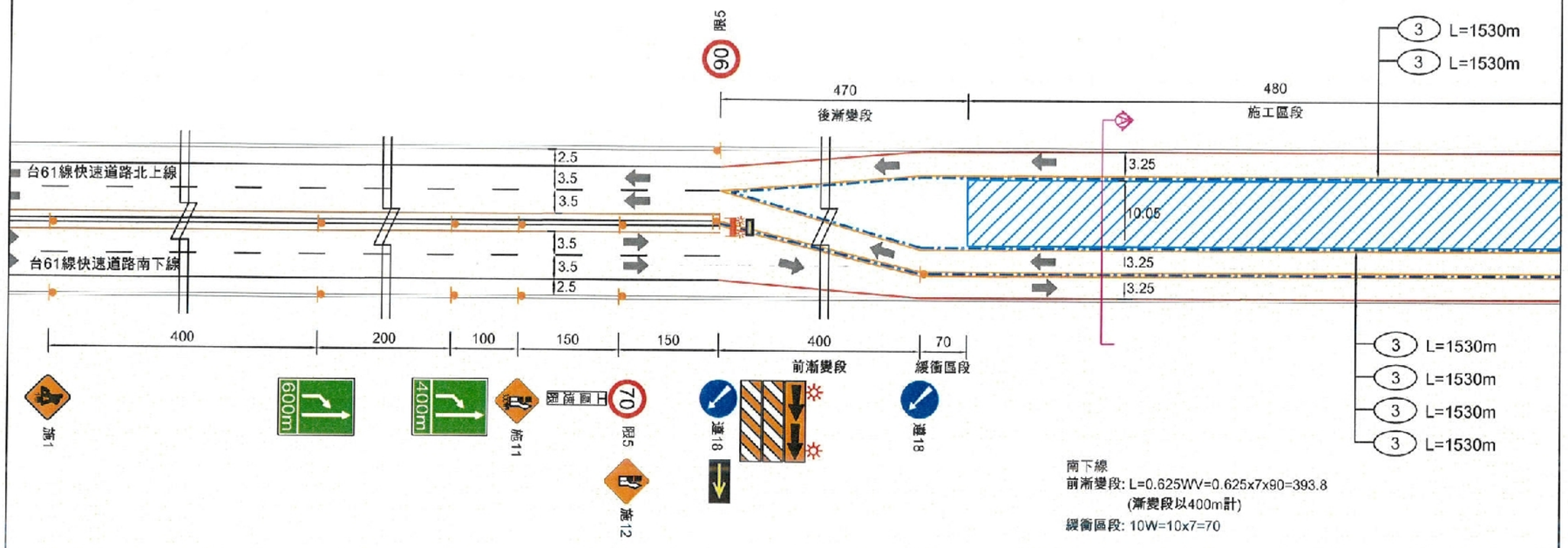

臺61線快速道路原斷面圖

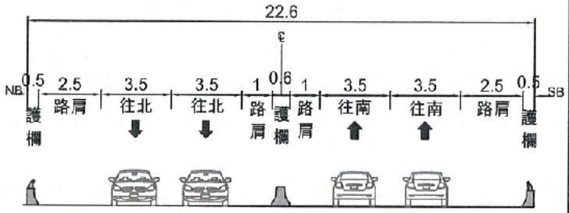

臺61線快速道路變更前斷面圖

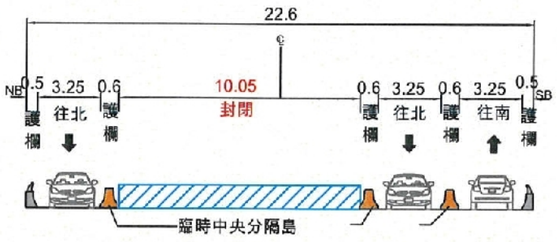

臺61線快速道路變更後斷面圖

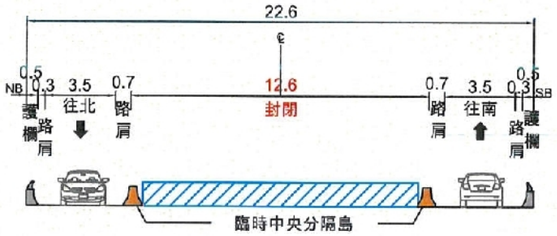

變更後

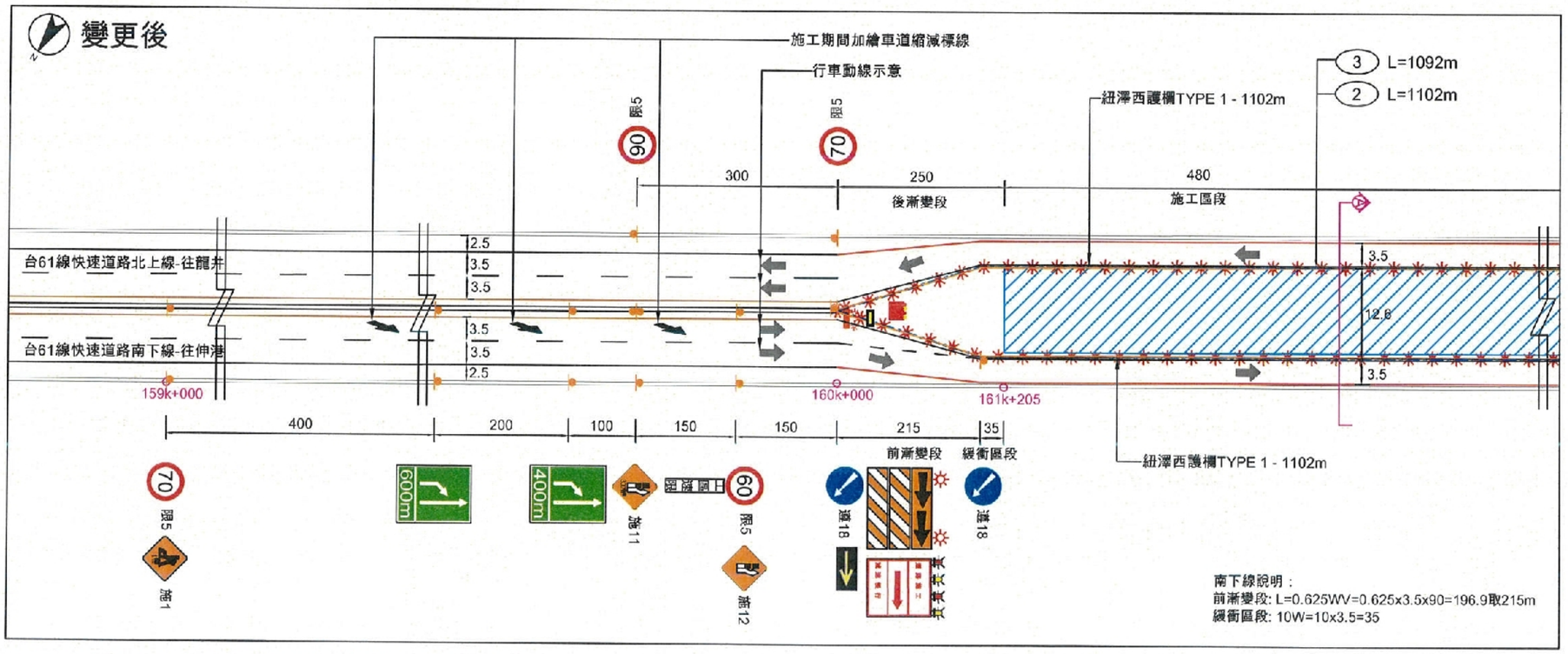

施工說明:

1.拆除與施作南下線剩餘橋面板及中央分隔島。
2.封閉北上南下內側車道與中央分隔島。
3.施工天數：82日曆天。
4.單位：公尺。
備註：① 標線樣式請參閱圖號34，標線詳圖。

圖例	項目
	棋手
	施工區
	紐澤西護欄TYPE 1
	紐澤西護欄TYPE 2
	舊有中央隔欄
	警示燈
	預告警示箭頭標誌
	活動式拒馬
	標誌
	速限標誌
	施工標誌
	行車動線示意
	燈箱

技師執業圖記

工程名稱													
台61中彰大橋改善工程	第二階段施工中之交通維持平面佈設圖(一)	道勤工程顧問有限公司	繪圖		設計		比例尺	如圖示	修正	日期	說明	核准	圖號 17-1
			核對		審核		日期	111.10					張號

變更前

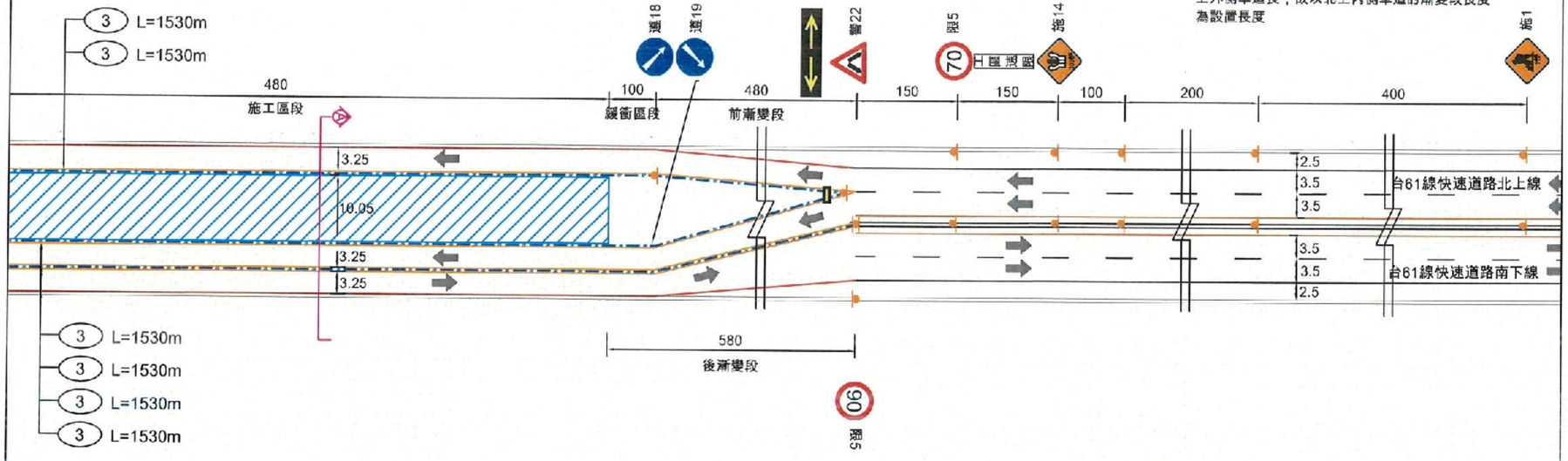

變更後

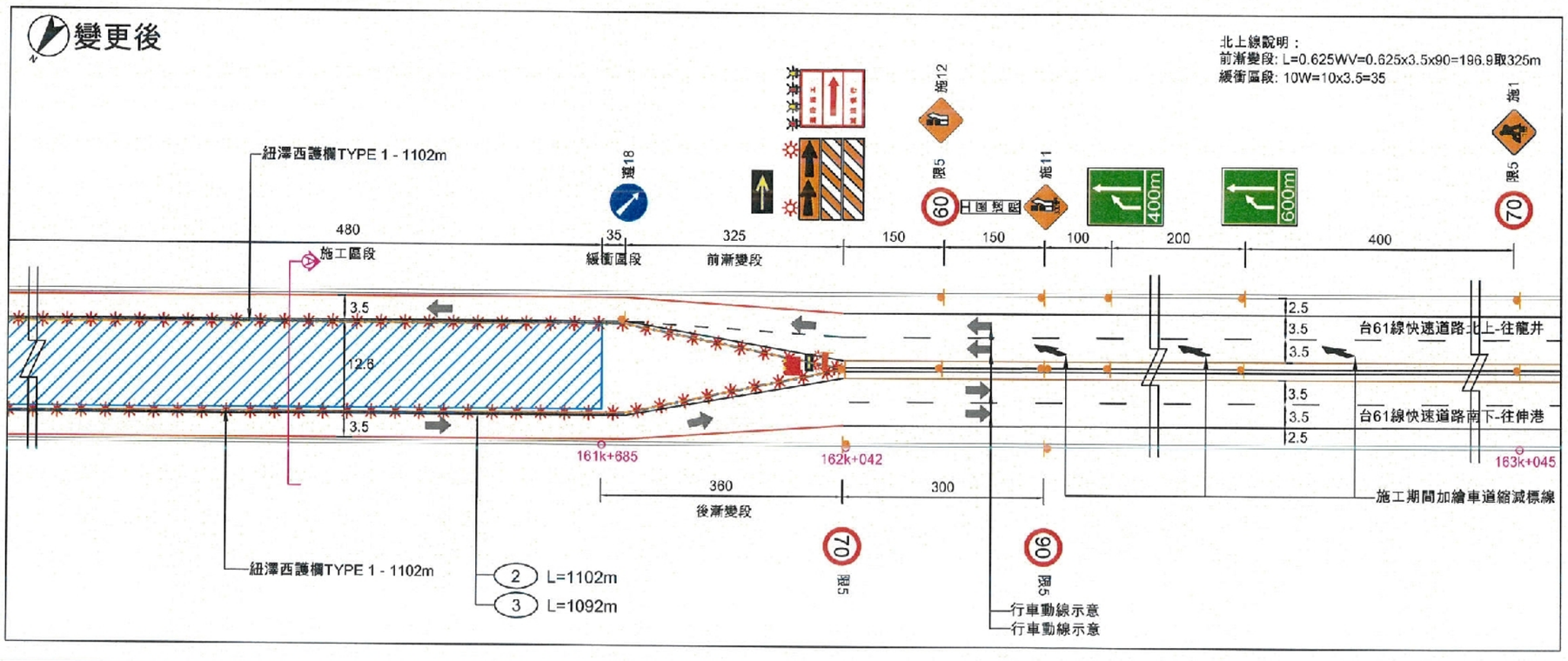

臺61線快速道路原斷面圖

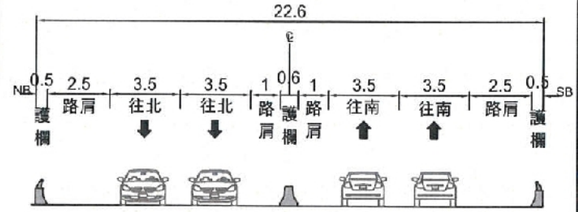

臺61線快速道路變更前斷面圖

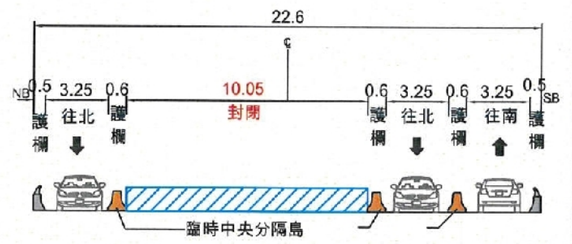

臺61線快速道路變更後斷面圖

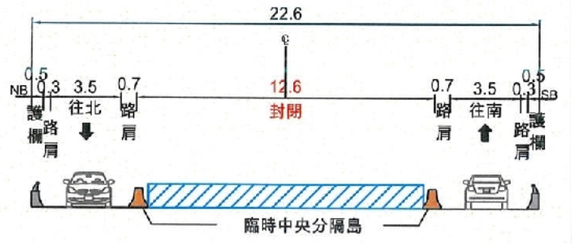

施工說明:

1.拆除與施作南下線剩餘橋面板及中央分隔島。
2.封閉北上南下內側車道與中央分隔島。
3.施工天數：82日曆天。
4.單位：公尺。
備註：① 標線樣式請參閱圖號37，標線詳圖。

圖例	項目
	棋手
	施工區
	紐澤西護欄TYPE 1
	紐澤西護欄TYPE 2
	舊有中央隔欄
	警示燈
	預告警示箭頭標誌
	活動式拒馬
	標誌
	速限標誌
	施工標誌
	行車動線示意
	燈箱

技師執業圖記

工程名稱												
台61中彰大橋改善工程	第二階段施工中之交通維持平面佈設圖(二)	道勤工程顧問有限公司	繪圖		設計		比例尺	如圖示	修正	日期	說明	核准	圖號	17-2
			核對		審核		日期	111.10					張號	

變更前

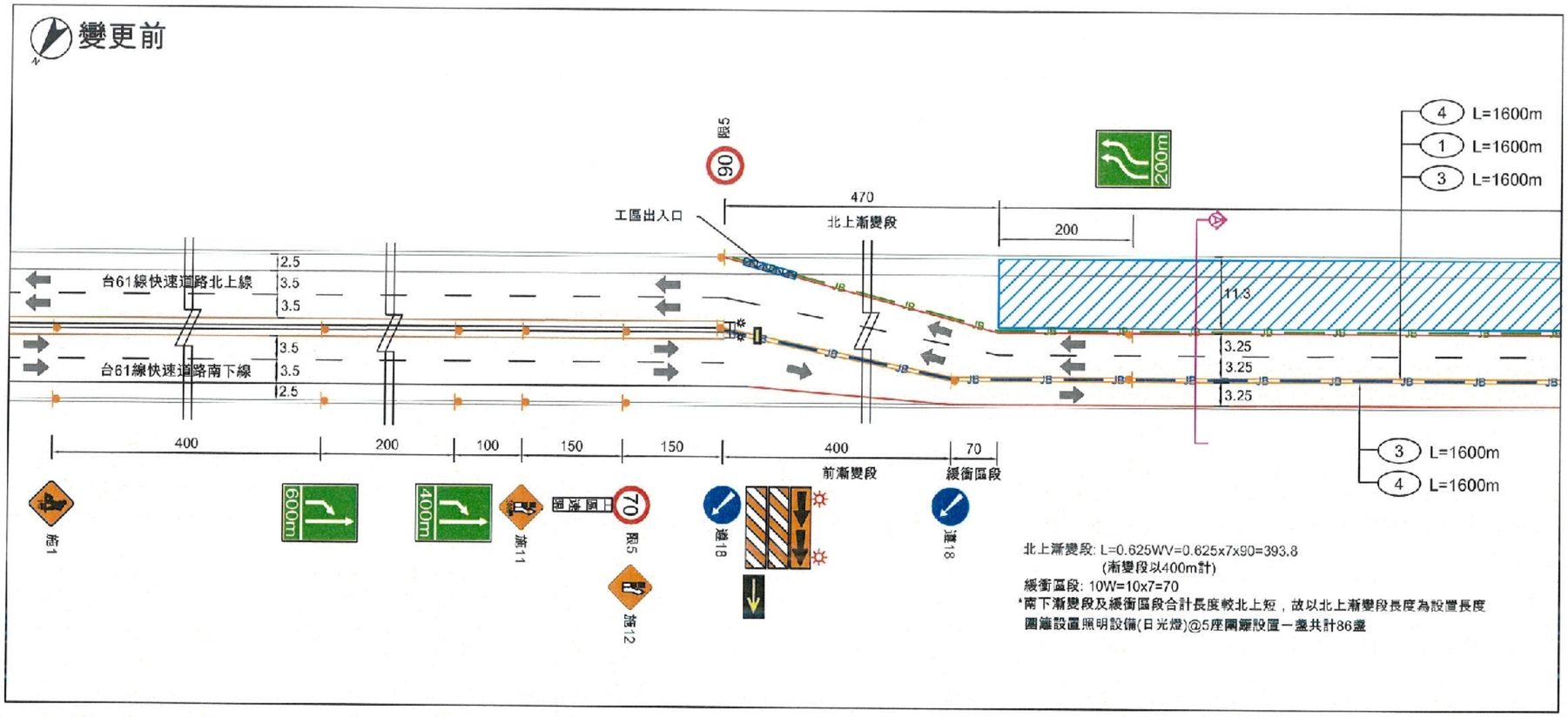

北上漸變段: L=0.625WV=0.625x7x90=393.8
(漸變段以400m計)
緩衝區段: 10W=10x7=70
*南下漸變段及緩衝區段合計長度較北上短，故以北上漸變段長度為設置長度
圖籍設置照明設備(日光燈)@5座圍籬設置一盞共計86盞

Ⓐ 臺61線快速道路原斷面圖

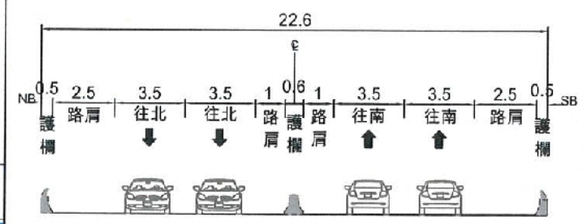

Ⓐ 臺61線快速道路變更前斷面圖

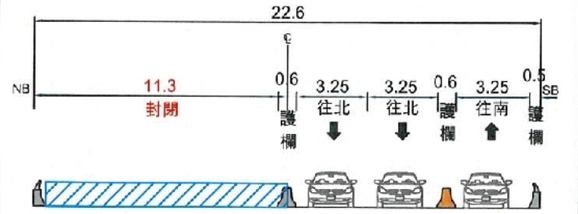

Ⓐ 臺61線快速道路變更後斷面圖

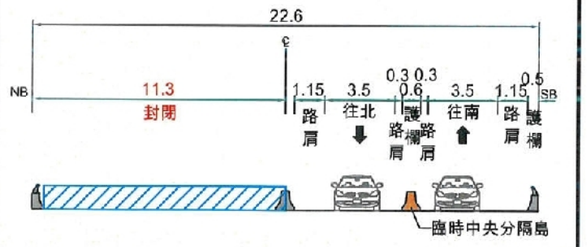

變更後

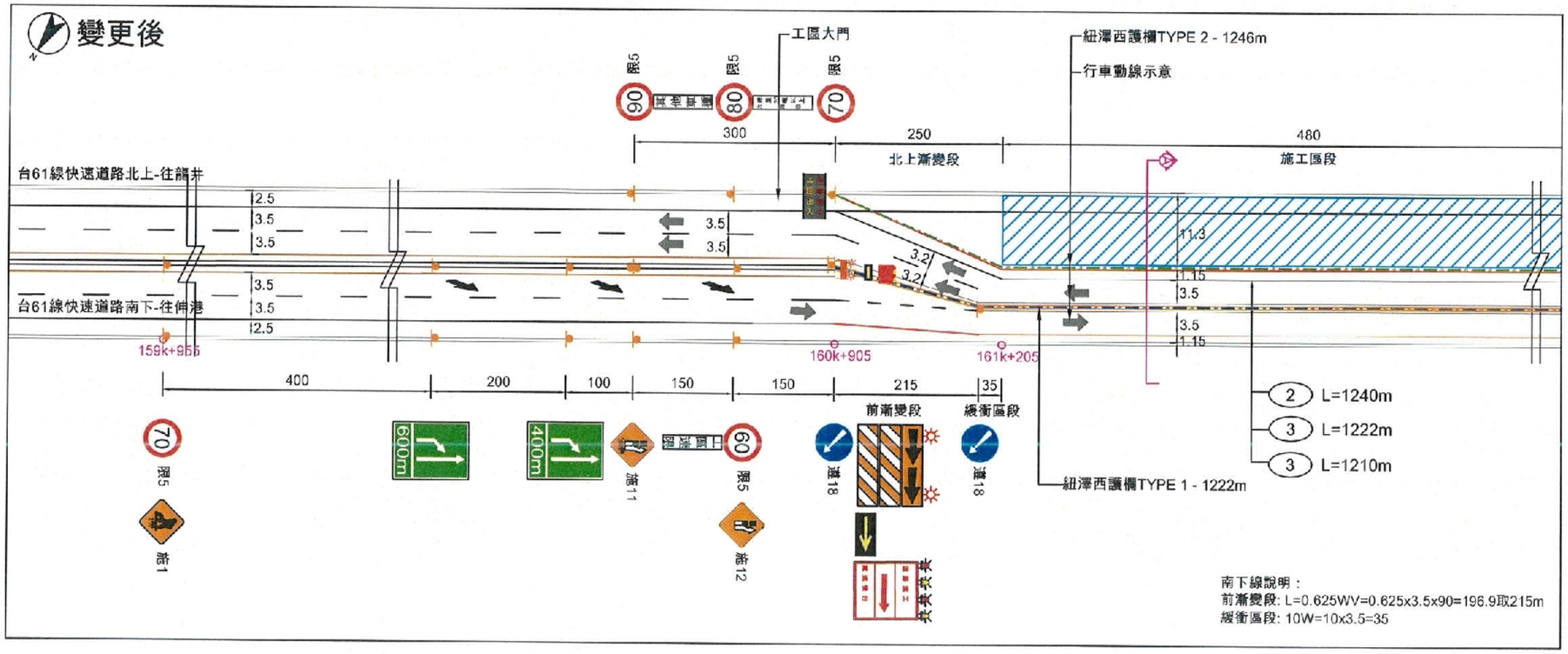

施工說明:
1.拆除舊橋、施作橋樑。
2.封閉北上車道。
3.施工天數：398日曆天。
4.單位：公尺。
備註：① 標線樣式請參閱圖號34，標線詳圖。

圖例	項目
	棋手
	施工區
	紐澤西護欄TYPE 1
	紐澤西護欄TYPE 2
	舊有中央隔欄
	警示燈
	預告警示箭頭標誌
	活動式拒馬
	標誌
	速限標誌
	施工標誌
	行車動線示意
	燈箱

南下線說明：
前漸變段: L=0.625WV=0.625x3.5x90=196.9取215m
緩衝區段: 10W=10x3.5=35

技師執業圖記

工程名稱													
台61中彰大橋改善工程	第三階段施工中之交通維持平面佈設圖(一)	道勤工程顧問有限公司	繪圖		設計		比例尺	如圖示	修正	日期	說明	核准	圖號 18-1
			核對		審核		日期	111.10					張號

變更前

北上漸變段: L=0.625WV=0.625x10x90=526.5
(漸變段以550m計)
緩衝區段: 10W=10x10=107
(緩衝區段以110m計)
圍籬設置照明設備(日光燈)@5座圍籬設置一盞共計86盞

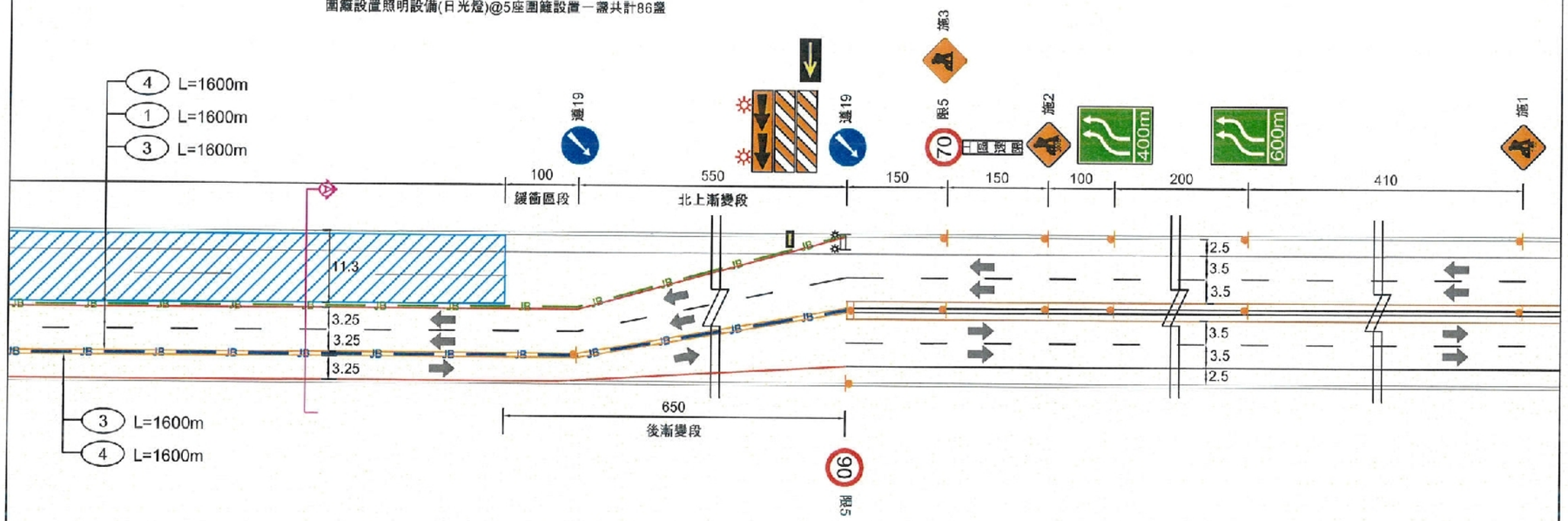

變更後

北上線說明：
漸變段: L=0.625WV=0.625x7x90=393.8取410m
緩衝區段: 10W=10x7=70

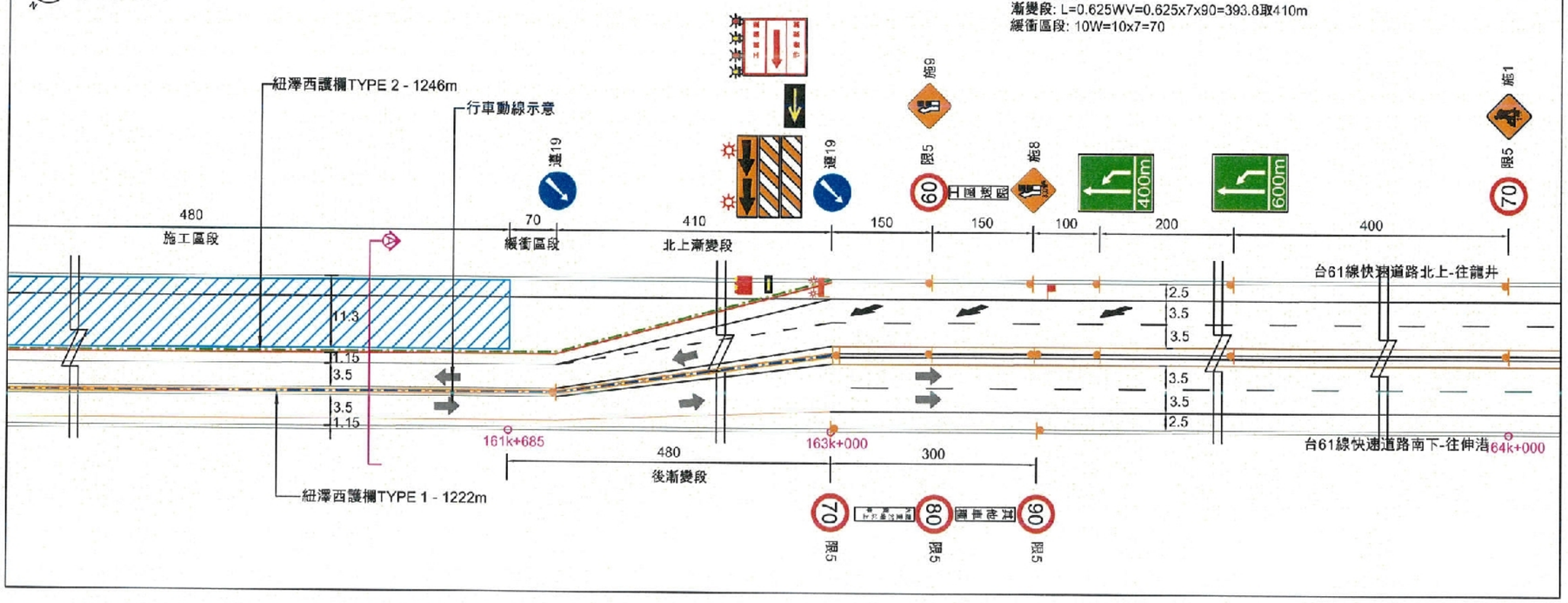

臺61線快速道路原斷面圖

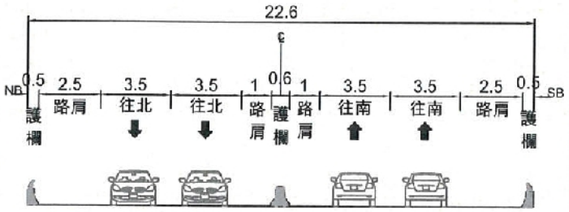

臺61線快速道路變更前斷面圖

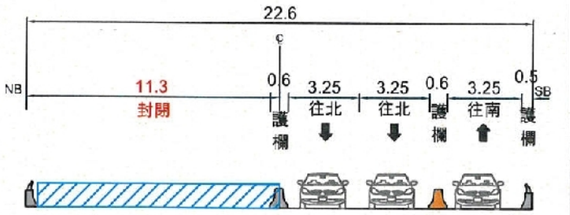

臺61線快速道路變更後斷面圖

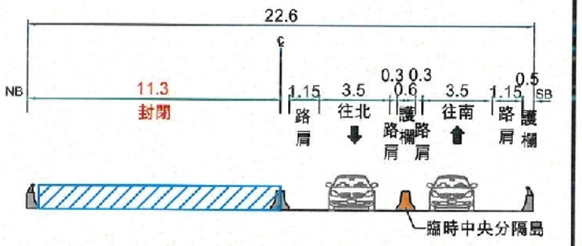

施工說明:
1.拆除舊橋、施作橋樑。
2.封閉北上車道。
3.施工天數：398日曆天。
4.單位：公尺。
備註：① 標線樣式請參閱圖號34，標線詳圖。

圖例	項目
	棋手
	施工區
	紐澤西護欄TYPE 1
	紐澤西護欄TYPE 2
	舊有中央隔欄
	警示燈
	預告警示箭頭標誌
	活動式拒馬
	標誌
	速限標誌
	施工標誌
	行車動線示意
	燈箱

技師執業圖記

工程名稱													
台61中彰大橋改善工程	第三階段施工中之交通維持平面佈設圖	道勤工程顧問有限公司	繪圖		設計		比例尺	如圖示	修正	日期	說明	核准	圖號 18-2
			核對		審核		日期	111.10					張號

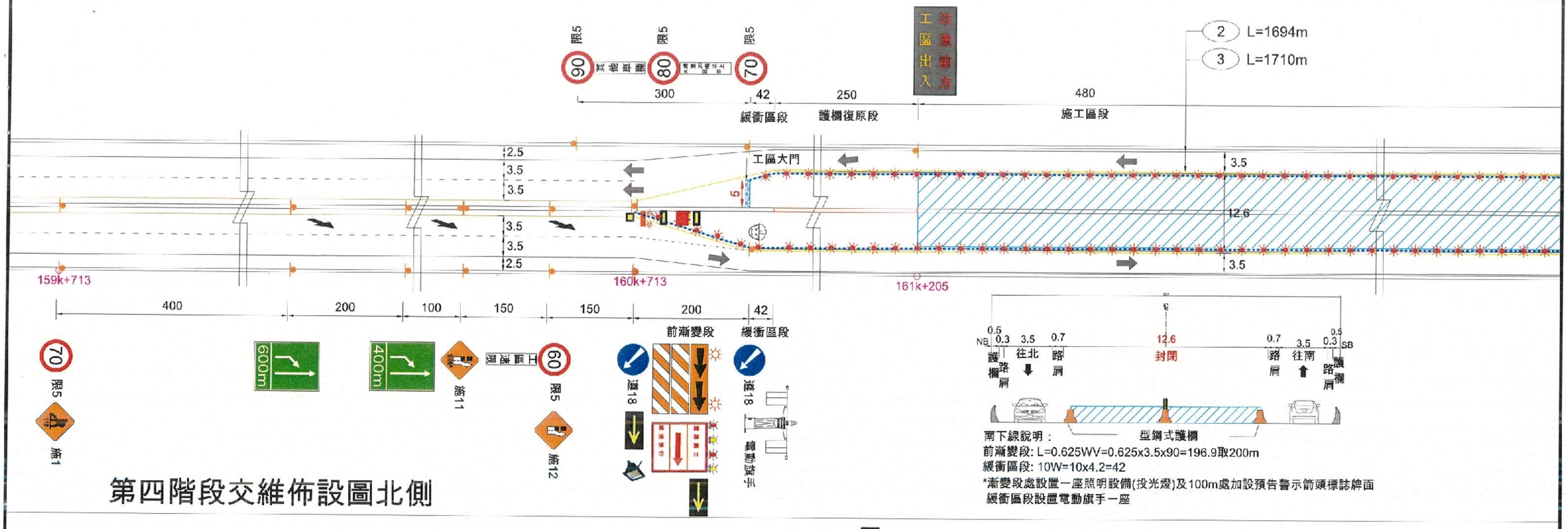

第四階段交維佈設圖北側

第四階段交維佈設圖南側

春原營造股份有限公司	繪圖	工地主任	開工日期 110年04月28日	工程名稱	台61線中彰大橋改善工程
	審核	專任工程人員	竣工日期 115年09月14日	圖樣內容	第四階段施工中之交通維持平面佈置圖

張數 18-3