

正 本

發文方式：郵寄

檔 號：

保存年限：

## 桃園市汽車貨櫃貨運商業同業公會 函

會址：320 桃園市中壢區中正路 1282 號  
聯絡人：秘書 簡家茵  
電話：03-2804160 傳真：03-2804161  
網址：tyct.tw  
信箱：a0937846102@yahoo.com.tw

受文者：本會全體會員代表

發文日期：中華民國 115 年 03 月 27 日  
發文字號：(115)桃汽櫃貨溥字第 056 號  
速別：普通件  
密等及解密條件或保密期限：普通  
附件：如說明

主旨：本會辦理 115 年度國內自強活動案，詳如說明，歡迎踴躍報名參加，敬請 查照。

說明：

- 一、依本會 115.3.16 第 16 屆第 1 次會員大會(會前會)決議辦理。請會員代表踴躍參加。
- 二、活動日期：115.5.3 至 115.5.5 為期 3 天舉辦『阿里山森林遊樂區、奮起湖老街～觀音瀑布、鄒族文化部落之旅』其行程、膳宿及活動內容，請參閱郁航國際旅行社行程表。
- 三、參加對象：會員代表、會務顧問、會務人員，並歡迎眷屬參加。
- 四、補助：公會提撥壹拾萬元(原則上補助對象以實際參加之會員代表、會務人員為主)。
- 五、受理登記：即日起至 114.05.10 下午 5 時截止以便彙整(名額有限，額滿為止)，請欲參加者及早規劃。
- 六、檢附：報名表、行程表。
- 七、旅遊訊息及報名表並公告於公會平台，函文隨後寄出，請儘速報名，以利公會作業，傳真 03-2804161。

正本：本會全體會員代表、會務顧問、會務人員

副本：本會檔案室、郁航國際旅行社

理事長 許崇溥

第 1 頁 共 1 頁

裝

訂

線

## ~阿里山森林遊樂區.奮起湖老街~

### 歐樂沃築夢城堡.觀音瀑布.優遊吧斯鄒族文化部落 三日遊

出發日期:115/05/03-05(週日、一、二)

#### 第一天

07:00 集合出發—國道風光——

09:00-11:30 **歐樂沃築夢城堡**-童話粉紅風外觀~歐樂沃築夢城堡，粉紅色城牆搭配天藍色塔頂，雕塑細節精緻，宛如來到童話公主的夢幻城堡，城堡裡面包含魔法木馬、銀河奔騰、許願池、賽納湖廣場等設施與景點，融合夢幻建築、文化互動與美食體驗。

12:00-13:00 午餐時間~

13:30-15:30 **觀音瀑布【入園來回接駁~悠遊觀音瀑布園區、瀑布底下品茗】**

觀音瀑布園區包含文峰村與金獅村，因此為了兩村產業的振興，社區的活化，觀光品質的提升，讓居民有實質的受益，故發起成立產業營運合作社之計畫，來承攬觀音瀑布園區的營運以在地化投入特色及優質服務，來服務遊客，使觀音瀑布的風華再現能實質為地方帶來受惠。

\***觀音瀑布底下喝阿里山高山茶，請問這杯茶值多少錢呢？**

飄谷雨瀑布底下喝猴子吃過的阿圖伯咖啡，請問這杯咖啡值多少錢呢？「飄谷雨、雨飄谷、谷雨飄」的人間仙境，這一輩子若有機會來過，用心靈去感受這大自然的美景，用心靈去好好跟靈山秀水對話，將是一件十分美好的體驗！

17:00 入住嘉義福容 **VOCO 酒店** CHECK IN...(飯店內晚餐~)

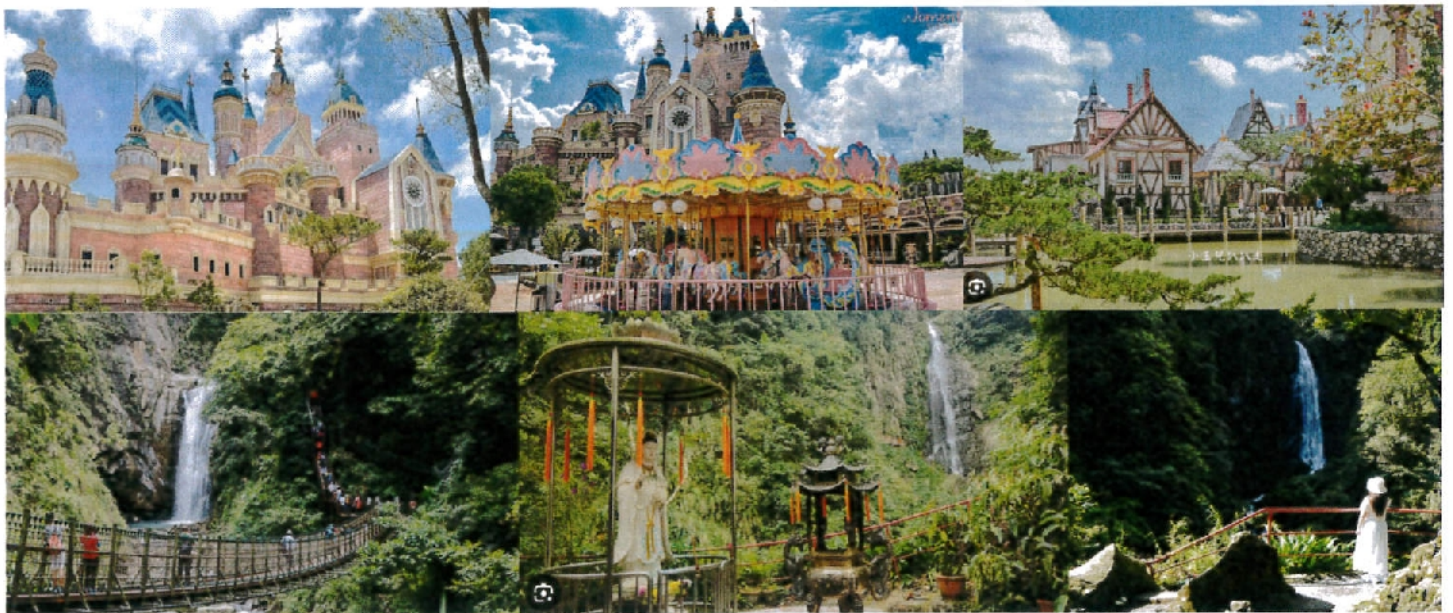

#### 第二天

06:30 good morning 早安！起床了

07:00 享用早餐... 08:00 退房... 08:30 集合出發...

11:00-14:00 **奮起湖老街(午餐~奮起湖便當)**-依山勢而建的宅落，小商家密密麻麻地擠在彎曲、忽高忽低的巷弄兩側，聽聞著鐵道便當不時的叫賣聲響，和陣陣飄散的餅舖餘香等等，已教人忍不住垂涎的味蕾全開步入。

14:30-17:00 **優遊吧斯阿里山鄒族文化部落**-座落於海拔 1300 公尺的阿里山鄉樂野部落，優遊吧斯(YUYUPAS)為「鄒族」語，其涵義代表著精神與物質都「富足安康」的祝福

語。優遊吧斯園區占地叁公頃，其中茶園及咖啡園環抱、花草錦簇、蝶影穿梭、在充滿鄒族意象的園區內您可以享受文化導覽及優質阿里山茶與咖啡的體驗。

18:00

入住嘉義阿里山掌聲響起民宿 CHECK IN...(飯店內晚餐~個人養生小火鍋)



### 第三天

06:30

good morning 早安！起床了

07:00

享用早餐... 08:00 退房... 08:30 集合出發...

09:30-11:30

**阿里山森林遊樂區(體驗搭乘小火車)**-森林小火車、神木、雲海、日出與櫻花，阿里山國家森林遊樂區，是台灣最具知名、也最受歡迎的森林遊樂區，身為著在阿里山國家森林遊樂區內有豐富的生態，其中最特殊的植物，莫過於稀有的篠蕨、相馬氏石杉、阿里山十大功勞與一葉蘭了；動物則有台灣獼猴、帝雉、藪鳥、阿里山鳩、阿里山山椒魚等小明星助陣，熱鬧非凡。除了神木，阿里山還有非常多具可看性的景點：森林小火車、空靈飄渺的姊妹潭、壯闊動人的雲海、美麗的祝山日出、受鎮宮、百年慈雲寺、林業史蹟、春天盛開的各類櫻花與杜鵑...阿里山森林遊樂區是一個足以代表台灣霧林帶的國際級觀光景點，歡迎著來自全世界的旅人們，前來認識台灣山林豐富而美麗的面貌。

12:00-13:00 午餐時間~

15:00-16:00

**竹山紫南宮**-又名社寮紫南宮，是臺灣一座土地公廟，主祀福德正神，位於南投縣竹山鎮社寮里。由於『北天燈·南烽炮·中丁酒』香火旺盛，在每年農曆正月十六日吃丁酒是人潮最多時候，與中和烘爐地的南山福德宮、屏東車城的福安宮並稱「三大土地公廟」。此地演變成為觀光風景區。

17:00-18:00

晚餐時間~

要粗飽飽喔...結束愉快的旅程啦~~-----bye bye-----回溫暖的家.....

每人團費\$12,000/人(二人一室)

團費包含:車資、二晚住宿、餐食、旅遊景區門票。

配合政府環保政策，飯店及民宿只提供【沐浴乳、洗髮精、毛巾、浴巾】

無提供個人衛生用品，如:梳子、牙刷、牙膏、刮鬍刀、及浴帽，請自行準備~謝謝!!

郁航國際旅行社股份有限公司 TEL:03-4227566

桃園市汽車貨櫃貨運商業同業公會 115 年度國內自強活動報名表

|           |  |    |  |      |  |       |  |
|-----------|--|----|--|------|--|-------|--|
| 會員代表姓名    |  | 性別 |  | 出生日期 |  | 身份證字號 |  |
| 會員代表姓名    |  | 性別 |  | 出生日期 |  | 身份證字號 |  |
| 參加眷屬姓名    |  | 性別 |  | 出生日期 |  | 身份證字號 |  |
| 參加眷屬姓名    |  | 性別 |  | 出生日期 |  | 身份證字號 |  |
| 參加眷屬姓名    |  | 性別 |  | 出生日期 |  | 身份證字號 |  |
| 會員代表聯絡電話： |  |    |  | 手機：  |  |       |  |

附註：一、請據實填寫，並於 115.04.13 下午 5 時前傳真至本會。名額有限，額滿

為止，逾時歉不受理，公會電話：(03) 280-4160

公會傳真：(03) 280-4161

二、旅費以電匯方式或開具即期支票連同本報名表，以掛號郵寄本會。報名者如期不能參加，自行負擔旅行社違約金，不另收訂金。

三、表格不足者，請另行影印。

四、本公會戶名：桃園市汽車貨櫃貨運商業同業公會

銀行名稱：華南商業銀行～中壢分行

帳 號：241100181211 謝謝！

會員名稱：

負責人：

報名日期： 115 年 月 日